Parfum de montagne

à l'ensemble de cor des alpes du stage du Mont Blanc 2018
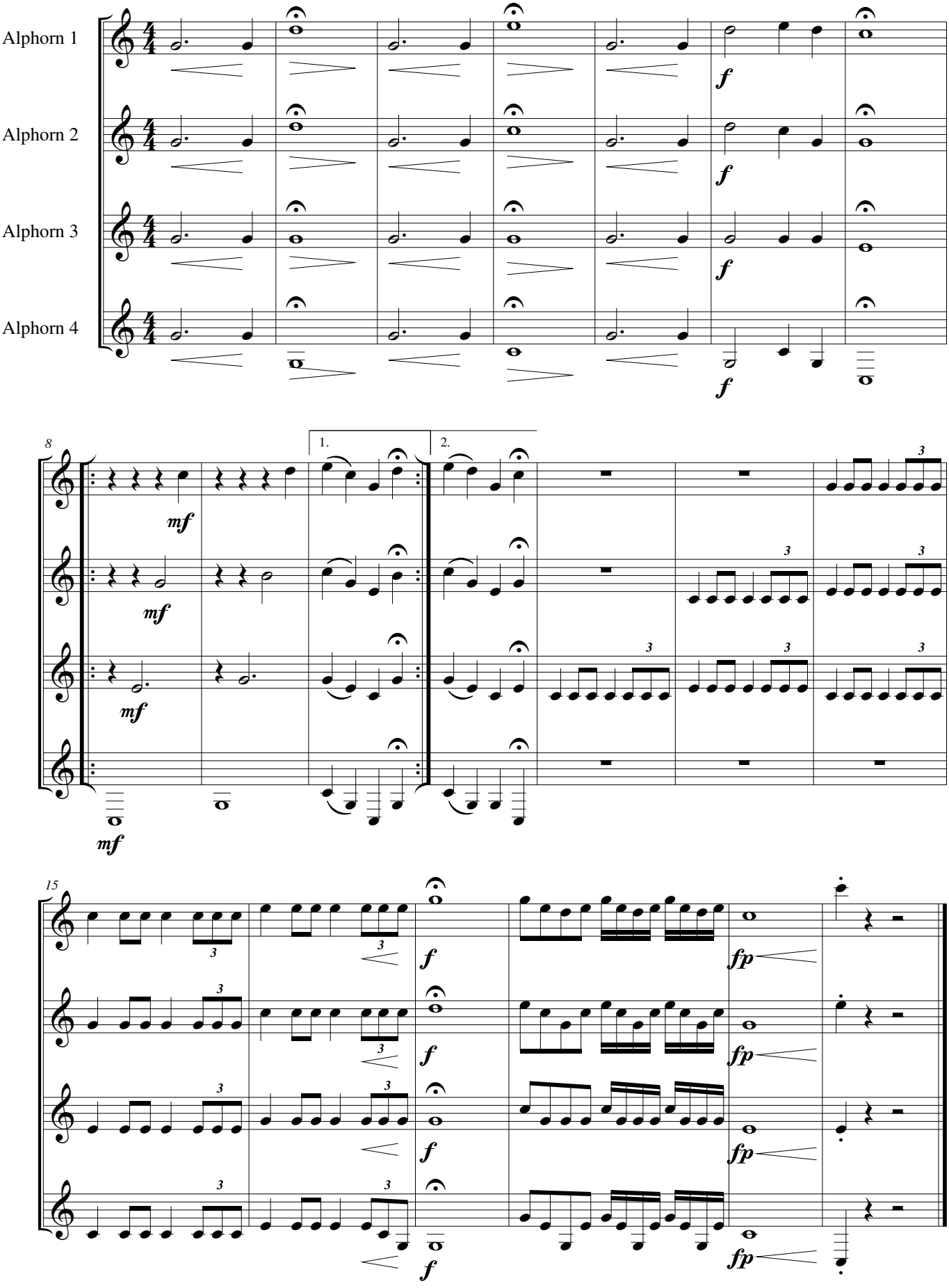
A.Jous